

Die Branchensoftware für Tischler/Schreiner, Möbel-, Laden- und Innenausbau, Bautischler, Trockenbau und Montage

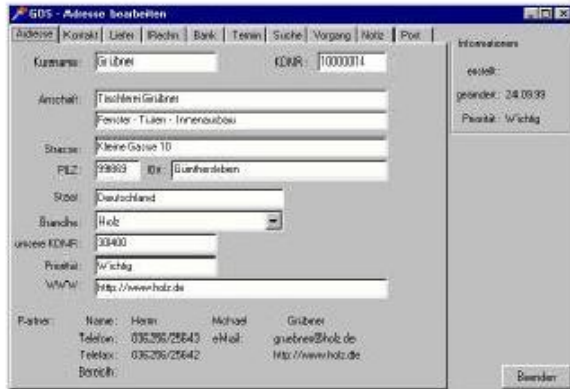

Adressverwaltung (Interessenten, Kunden,

- Lieferanten, allgemeine Adressen)
- Mehrere Kontaktpersonen, Liefer- und Rechnungsadresse, Notizen
- Zuordnung von frei definierbaren Suchbegriffen zum Kunden
- Terminkalender mit Wiedervorlage-Funktion
- Übersicht über alle Angebote, Aufträge und Rechnungen zum Kunden
- Brieffunktion mit Anbindung an eine Textverarbeitung
- Anbindung von MS-Office Produkten (Word, Excel, Outlook) und Internet (Online-Report)

Artikelverwaltung

- Verwaltung sämtlicher Artikel und Leistungen mit Kurz- und Langtexten
- Artikel-Kalkulation auf Basis der EK-Preise der verschiedenen Lieferanten
- Erstellung von Stücklisten und/oder Variablen Stücklisten
- Zuordnung der Vorgabezeiten für die einzelnen Arbeitsgänge bzw. Kostenstellen
- Zuordnung von Preislisten zu Artikeln
- Statistiken über Umsatzmenge, Umsatzwert, Bestand und Bestellmenge
- Zu jedem Artikel kann ein Bild hinterlegt und ausgegeben werden

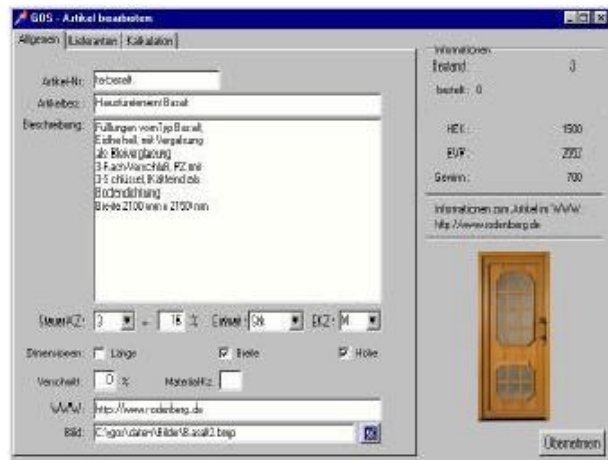

Angebot, Auftrag, Rechnung, Auswertungen

- Erfassen der Positionen in einer übersichtlichen Eingabemaske
- Komfortable Stücklistenbearbeitung und Angebotskalkulation
- Preismanipulation aller kalkulierten Preise
- Übersicht über EK, VK und Gewinn
- Frei hinterlegbare Vor- und Nachtexte
- Angebots-, Auftrags- und Rechnungserstellung kann durch Kopieren von Angebot und/oder Auftrag erfolgen
- Drucken von Angebot, Auftrag, AB, Lieferschein, Rechnung und Arbeitspapieren

Zeitwirtschaft

- Komfortable Ist – Zeit - Erfassung, als Stunden- oder Minuteneingabe, oder durch Eingabe von Uhrzeiten
- Berücksichtigung von individuellen Arbeits-zeiten und Pausen
- Ausführliche Zeitwirtschafts-Auswertungen, wie Stundennachweis für Auftrag, Mitarbeiterzeiten nach Kostenstellen und Kalendertagen u.a.
- Gegenüberstellung Vor- u. Nachkalkulation
- Schnittstelle zur Lohnbuchhaltung

Offene Posten und Mahnwesen

- Erfassung und Bearbeitung von Zahlungsein- und Ausgängen
- Kunden- und Lieferanten- OP inkl. Mahnwesen
- Nach Überschreiten der Zahlungsfrist werden fällige OP zum Mahnen vorgeschlagen
- Individuell gestaltbare Mahnungen
- Hinterlegen von Mahnfristen
- Auswertungen über fällige oder alle Offenen-Posten, Finanzübersicht, Kassenbuch

Formulare:

Alle Formulare lassen sich mit Hilfe des Formulareditors vollkommen frei gestalten. Es können in allen Formularen Zeichnungen, Grafiken und Bilder dargestellt werden.

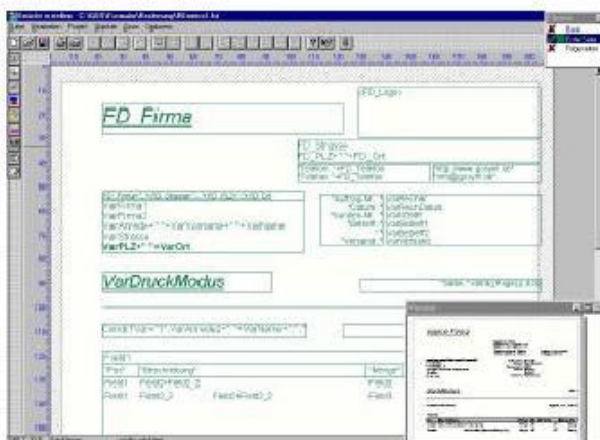

Fertigung:

Ausdruck von ausführlichen Werkstattlisten, Materialbedarfslisten und Teilelisten, Listen für bestimmte Materialien (Massivholz. Platten. Kanten. Furnier. Beschläge...)

Umfangreiche Betriebswirtschaftliche Auswertungen, Umsatzsteuer Voranmeldung, Forderungen, Verbindlichkeiten, Statistiken.

Weitere Module: Wareneingang, Lagerverwaltung, Inventur, Daten Import/Export aus Leistungsverzeichnissen (SIRADOS, GAEB), Zeiterfassung mit mobilen Datenerfassungsgeräten, Bestellwesen.

Das Programm ist für den Einsatz in Unternehmen der Holzbranche geeignet und stellt eine Komplett - Lösung für diesen Bereich dar.

Gern demonstrieren wir Ihnen die Leistungsfähigkeit unseres GOsym HOLZ !

GOsym ist ein Produkt der
GOsym Computer – Systeme GmbH
Döbelstraße 9 – 99867 Gotha

Beratung und Vertrieb in Ihrer Region:

**EDV-Beratung Gleissberg
Grüner Winkel 19
09306 Erlau**

Tel. (03727) 92079

Fax 01212 511 858 421

eMail: info@xmain.de

Internet: www.xmain.de